AKTIVITÄTSBERICHT 2023

21 future

Liebe Leserin,
lieber Leser,

in diesem Aktivitätsbericht blicken wir zurück auf ein weiteres erfolgreiches Jahr, in dem wir ein bedeutendes Jubiläum gefeiert haben – unser fünfjähriges Bestehen.

Gemeinsam machen wir Jugendliche zukunftsfit: Mit 21future ermöglichen wir Jugendlichen - bevorzugt aus benachteiligten Schichten - authentische und bedeutungsvolle Lernerfahrungen, um Haltungen zu verändern. Wir sind davon überzeugt, dass projektbasiertes Lernen, das auf der Förderung von Kompetenzen basiert, der effektivste Ansatz ist, um unsere junge Generation auf die Zukunft vorbereiten zu können.

Hinter uns liegen spannende und auch erfolgreiche 12 Monate:
Insgesamt konnten wir 2023 über 400 Jugendliche an 20 Schulen in Bayern und Baden-Württemberg jeweils eine Woche lang dabei unterstützen, zukunftsfit zu werden!

Neben der kontinuierlichen Weiterentwicklung unserer SDG Lernreisen testeten wir im vergangenen Jahr unser neues Format der ICH Lernreise. Wir legten außerdem den Grundstein für den Start von 21future in einer neuen Region, feierten unsere bisherigen Erfolge bei unserer 5-Jahresfeier und bauten unsere wertvollen Partnerschaften sowie unser Netzwerk aus.

Trotz aller Erfolge sind uns in diesem Jahr auch einige Herausforderungen begegnet: So haben wir ein "wunderbares" Problem - die Nachfrage nach unseren Lernreisen übersteigt derzeit unsere Ressourcen. Wir arbeiten mit Hochtouren daran, unsere vier Fördersäulen Stiftungen, Unternehmen, öffentliche Mittel und Einzelspenden auszubauen und blicken voller Zuversicht in die Zukunft.

Apropos Zukunft - wir freuen uns auf ein vielversprechendes und aufregendes Jahr 2024: Wir starten unsere Aktivitäten im Januar in Nordrhein-Westfalen mit einem besonderen Fokus auf die Stadt Bochum und planen, in den nächsten 12 Monaten bis zu 10 Lernreisen durchzuführen.

Neben der kontinuierlichen Weiterentwicklung unserer SDG Lernreisen werden wir im Frühjahr mit dem Ausbau unserer ICH Lernreise beginnen. Daneben werden wir auch zum ersten Mal unser neuestes Format, die Lernreise für Lehrkräfte, mit einer Partnerschule in Baden-Württemberg testen. Um diese Ziele zu erreichen, freuen wir uns darauf, unsere bestehende Partnerschaften mit Stiftungen, Unternehmen und kommunalen Partnern zu festigen und neue tolle Kooperationspartner in unsere Lernreisen einzubinden.
Gemeinsam mit Ihnen allen kommen wir unserem langfristigen Ziel - Lernreisen an 1000 Schulen in Deutschland zu etablieren - in 2024 ganz sicher einen bedeutenden Schritt näher.

Wir bedanken uns bei den tollen Schüler:innen, mit denen wir inzwischen über 5 Jahre zusammenarbeiten - und allen Unterstützer:innen für das Vertrauen, die Zuversicht und den unermüdlichen Einsatz!

Ihr Tahir Hussain
Gründer und Geschäftsführer

Herausforderung & Ansatz
Seite 5

Team & Unterstützer:innen
Seite 6-7

Rückblick & Ausblick
Seite 8

Aktivitäten & Formate
Seite 9-11

Wirkung
Seite 12-13

Partnerschaften
Seite 14-15

Artikel & Auftritte
Seite 16

Herausforderung & Ansatz

Die Menschheit steht einem immer schneller werdenden Wandel gegenüber - neben den Veränderungen des Klimas, sozialen Ungleichheiten, Gesundheitskrisen, politischen Spannungen und Ressourcenknappheit, nimmt auch der Bildungs- und Technologiewandel zu und erfordert Fähigkeiten, die in unserem veralteten Bildungssystem nur unzureichend gefördert werden.

Um diese Herausforderungen zu adressieren, führen wir mit Kindern und Jugendlichen unsere einwöchigen Lernreisen durch. Wir thematisieren dabei die 17 Nachhaltigkeitsziele der UN (Sustainable Development Goals - kurz SDGs) der Agenda 2030 und möchten Folgendes erreichen:

Eine gut informierte und ausgebildete junge Generation ist besser gerüstet, um die Herausforderungen unserer Zeit zu bewältigen und nachhaltige Lösungen zu finden. Dies setzt eine umfassende Bildung und Förderung von Kompetenzen wie bspw. Selbstverantwortung, kritisches Denken und Problemlösung voraus, die das Empowerment und die Handlungsbereitschaft der Kinder und Jugendlichen fördern. Daneben ist es uns besonders wichtig, auch die körperliche und psychische Gesundheit der Kinder und Jugendlichen - gerade mit Blick auf Ihre berufliche Zukunft - zu adressieren und altersgerechte Präventionsstrategien zu vermitteln. Damit verbunden legen wir großen Wert darauf, im Rahmen unserer Lernreisen soziale Kompetenzen zu fördern, die den Lernenden dabei helfen, ein Verständnis für Vielfalt, Toleranz und soziale Gerechtigkeit zu entwickeln.
Kinder und Jugendliche sind unsere Zukunft. Sie werden die Führungskräfte, Arbeitnehmer:innen, Eltern und Bürger:innen von morgen sein. Ihre Fähigkeiten, ihr Wissen und ihr Handeln werden die Richtung bestimmen, in die sich unsere Gesellschaft entwickelt.
Lassen Sie uns gemeinsam die Zukunft gestalten, indem wir in unsere Kinder und Jugendlichen investieren und sie bestmöglich fördern. Es liegt an uns, die Weichen für eine gerechte, gesunde und nachhaltige Gesellschaft zu stellen. Handeln wir jetzt, damit die nächste Generation bereit ist, die Herausforderungen der Zukunft mutig anzugehen.

Team

Die 21future gGmbH mit Hauptsitz in München wurde 2017 von Tahir Hussain gegründet und verfolgt das Ziel, Kinder und Jugendliche kompetenzbasiert auf die Herausforderungen des 21. Jahrhunderts vorzubereiten.

Unser Kernteam besteht momentan aus dem Geschäftsführer und vier hauptamtlichen Mitarbeiter:innen, die in Bayern, Baden-Württemberg und Nordrhein-Westfalen tätig sind.

Anja Fröhlich
Projektmanagerin
Bayern

Tahir Hussain
Gründer &
Geschäftsführer

Anna-Lina Kuch
Projektmanagerin
Baden-Württemberg

Laura Schrimpf
Managerin
Unternehmens-
kooperationen

Luisa Wulf
Projektmanagerin
Nordrhein-Westfalen

Unterstützer:innen

Ergänzt wird unser Team von einem Beirat - bestehend aus Eike Völker, Dr. Babette Claas und Christian Bubenheim - und knapp 100 ehrenamtlichen Unterstützer:innen sowie Freiwilligen aus unseren Partnerfirmen, die Lernreisen vor Ort und online begleiten.

Eike Völker, Beiratsmitglied und Schulleiter der Schiller-Schule Bochum

“Es ist für mich sehr bereichernd, Teil des Beirats für 21future zu sein - es macht mir viel Spaß, mich als Schulleiter aus Bochum aktiv für die Verankerung projekt- und kompetenzbasierten Lernens gerade für sozial benachteiligte Jugendliche einsetzen zu können und auch den Aufbau der neuen Region NRW für 21future mit voranzubringen."

Imke Sandberg, Partner Scale Executive - Central Europe bei Salesforce

“Es inspiriert mich, mit den Schüler:innen zu arbeiten und sie in ihrem Projekt zu begleiten, zu schauen, wie es sich entwickelt und ihnen vielleicht auch etwas mitgeben zu können - aber auch von ihnen zu lernen!”

Rückblick & Ausblick

2023

20 durchgeführte Lernreisen an Partnerschulen in Bayern und Baden-Württemberg

407 erreichte Jugendliche

Erweiterung unseres Teams durch Anja Fröhlich, Laura Schrimpf und Luisa Wulf

Förderung durch die Beisheim Stiftung

Ausbau der Unterstützung durch Unternehmen (Disney, Spardabank München)

2024

Duchführung von 40 Lernreisen

Start in unserer neuen Region Nordrhein-Westfalen

Gewinnung neuer Partner entlang unserer vier Fördersäulen: Stiftungen, Unternehmen, öffentliche Mittel und Einzelspenden

2030

Unsere Vision: Kinder und Jugendliche an 1000 Schulen in Deutschland mit unseren Lernreisen zukunftsfit machen

Aktivitäten & Formate

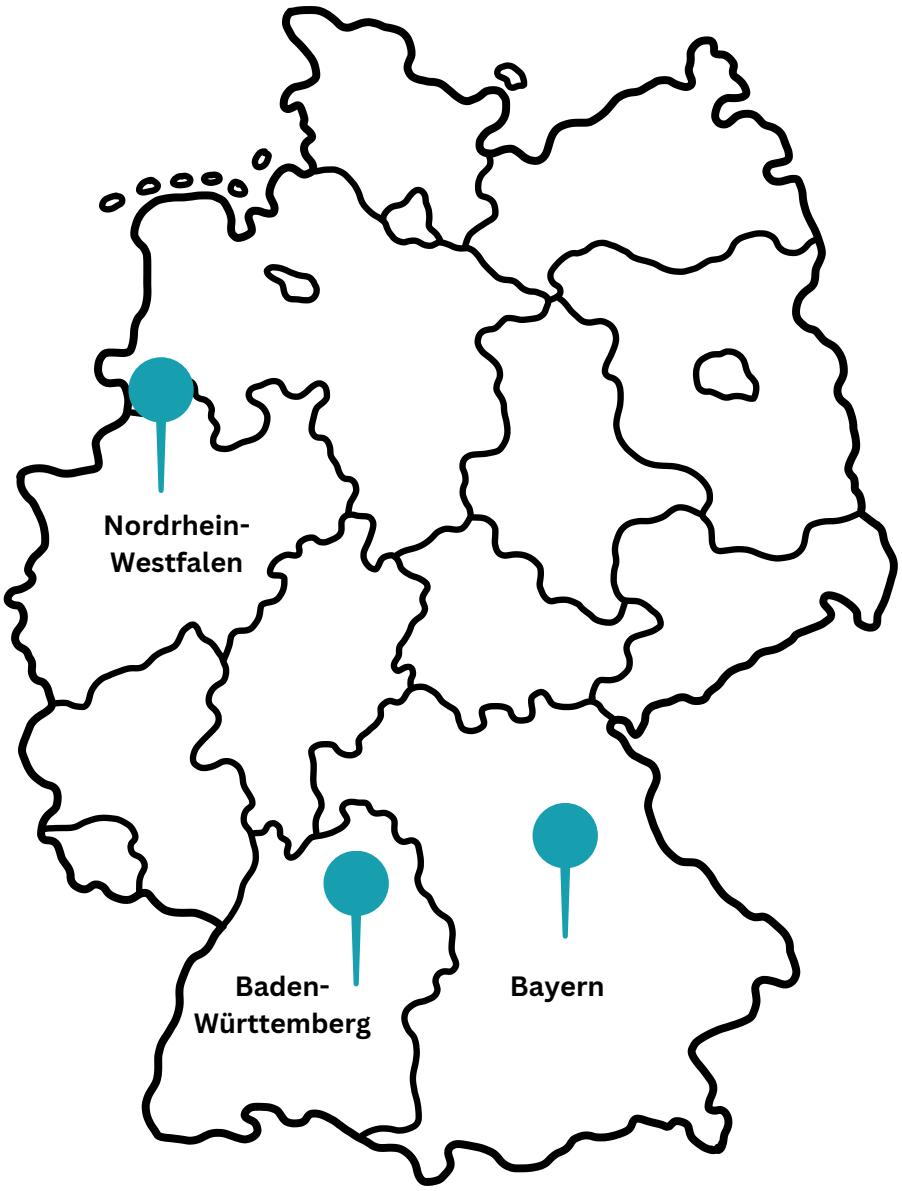

Seit 2017 führen wir unsere Lernreisen an Partnerschulen in Bayern und Baden-Württemberg durch.

In Bayern fokussieren wir uns derzeit auf den Großraum München und arbeiten dort beispielsweise mit 13 der 44 Mittelschulen zusammen.

In Baden-Württemberg führen wir unsere Lernreisen vor allem in den Städten Karlsruhe, Mann-heim und Heidelberg durch.
Dort arbeiten wir mit Grundschulen, Gemeinschaftsschulen und Gymnasien zusammen.

Ab Januar 2024 starten wir in unserer neuen Region Nordrhein-Westfalen mit einem besonderen Fokus auf die Stadt Bochum.

Aktivitäten & Formate

SDG Lernreise

Im Mittelpunkt unserer Aktivitäten steht die SDG Lernreise, die wir seit 2019 stetig weiterentwickelt haben:

Die einwöchige SDG Lernreise findet im Rahmen des Unterrichts statt und orientiert sich an den 17 Sustainable Development Goals (kurz SDG) der UN.

Wir fokussieren uns derzeit auf fünf Ziele und bieten die folgenden Themen an:

Gesunde Ernährung	Strom sparen	1) Tschüss Plastik 2) Fair Fashion 3) Fleischkonsum und Klimawandel	Unsere Maßnahmen zum Klimaschutz	Be(e) fair - wir schützen die Bienen

Die Schüler:innen durchlaufen im Rahmen der SDG Lernreise die in der Abbildung dargestellten Etappen:

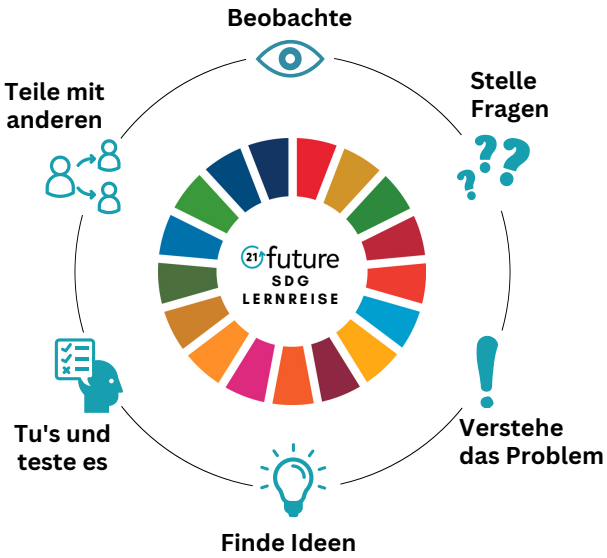

Sie beobachten und identifizieren eine gesellschaftliche Herausforderung. Die Lernenden bilden Teams, recherchieren und finden Antworten auf zuvor gesammelte Fragen. Im Anschluss entwickeln sie gemeinsam Ideen, wie sie die Herausforderung lösen und möglichst viele Menschen (die Schulgemeinschaft, die Gemeinde etc.) auf dieses Problem aufmerksam machen können.

Aktivitäten & Formate

ICH Lernreise

In den letzten 12 Monaten haben wir unser neues Format, die ICH Lernreise, entwickelt und getestet.

Im Rahmen der einwöchigen ICH Lernreise begeben sich die Schüler:innen auf eine Reise in Richtung ihres zukünftigen ICHs. Dabei erarbeiten sie sich Inhalte der in der Grafik abgebildeten Eckpfeiler:

- **Selbstbewusstsein:** Erarbeitung von Werten, Stärken, Talenten und Interessen; Entwicklung eines SMARTen Ziels
- **Resilienz:** Identifizierung von negativen Gewohnheiten, Routinen und Glaubenssätzen; Erarbeitung von Resilienzstrategien
- **Soziale Kompetenz:** Kommunikationsstrategien im beruflichen und privaten Kontext

Anhand dieser Informationen erarbeiten sich die Schüler:innen einen **Zukunftskompass**, der sie an ihre Stärken, Werte, Lebensziele und Strategien erinnert und dazu ermutigt, ihre ersten Schritte in Richtung berufliche Zukunft zu gehen.

Lernreise für Lehrkräfte

Im Jahr 2024 werden wir unser neuestes Format, die Lernreise für Lehrkräfte, zum ersten Mal in unserer Projektregion Baden-Württemberg testen.

Die Lernreise für Lehrkräfte verfolgt das Ziel, projekt- und kompetenzbasiertes Lernen an unseren Partnerschulen zu verankern. Sie befähigt Lehrkräfte dazu, eigene SDG Lernreise zu planen und mit ihren Schüler:innen durchzuführen.
Die Lernreise für Lehrkräfte ist in folgende Module gegliedert:

Modul 1
Kennenlernen des Konzeptes und der Materialien der SDG Lernreise

Modul 2
Planung der SDG Lernreisen mit Unterstützung von 21future (wöchentliche Sprechstunde)

Modul 3
Durchführung der SDG Lernreise mit Unterstützung von 21future

Modul 3
Reflexion der SDG Lernreisen

Wirkung

21 future
MIT LERNREISEN
nachhaltig Kompetenzen stärken

Zur Messung der Wirkung unserer Lernreisen orientieren wir uns an der Wirkungslogik von Phineo. Unser Ansatz beinhaltet die ständige Überprüfung und Anpassung von Wirkungsmessung und Zielen.

INPUT

- 5 hauptamtliche Mitarbeiter:innen
- über 100 ehrenamtliche Unterstützer:innen
- Über 135.000 EUR Budget in 2023
- Partnerschaften, Kooperationen und Netzwerke

... und Motivation, Wissen und Leidenschaft!

OUTPUT

- 20 durchgeführte Lernreisen
- 407 erreichte Schüler:innen in über 20 Partnerschulen
- 100% Fortführungs- und Weiterempfehlungsquote
- Professionalisierung unserer internen Prozesse
- Verstärkte Einbindung der Corporate Volunteers unserer Partnerunternehmen

OUTCOME

- Die Teilnehmenden entwickeln durch die Lernreise mehr Interesse an Themen der Nachhaltigkeit.
- Die Teilnehmenden sind nach der Lernreise überzeugt davon, dass wir gemeinsam zum Schutz unseres Planeten, unserer Umwelt und unseren Mitmenschen handeln müssen.
- Die Teilnehmenden trainieren Zukunftskompetenzen wie Selbstverantwortung, kritisches Denken und Kooperation.

IMPACT

- Die Teilnehmenden entdecken durch die Lernreise ihr eigenes Potenzial, an der Gesellschaft teilzuhaben und Veränderungen zum Besseren zu beeinflussen.
- Die Teilnehmenden teilen ihr neu erworbenes Wissen, ihre Fähigkeiten und Lösungsvorschläge für gesellschaftliche Herausforderungen mit der Schulgemeinschaft, ihrem familiären Umfeld und außerschulischen Partnern.
- Die Teilnehmenden erkennen rückblickend, dass ihnen die Lernreise einen wichtigen Impuls auf dem Weg zu selbstverantwortlichem und nachhaltigem Handeln gegeben hat und engagieren sich auch über die Lernreise hinaus für Nachhaltigkeitsthemen.

Wirkung

Viktoria, Schülerin des Friedrich-Schiller-Gymnasiums Ludwigsburg

“Die Lernreise zum Thema ”Fair Fashion” hat mir sehr viel Spaß gemacht und die Zeit verging wie im Flug. Ich habe mich dadurch viel mit dem Thema Nachhaltigkeit im Alltag beschäftigt und gemerkt, dass wir alle etwas dafür tun müssen.”

Gabriele Orsolleck, Schulleiterin der Mittelschule an der Guardinistraße

“Lieber Herr Hussain & 21future Team,
wieder waren alle Beteiligten von Ihrem Projekt sehr begeistert! Vielen Dank für Ihren großen Elan, die guten Ideen, Ihr echtes Herzblut, Ihre vorbildliche und so strukturierte Arbeits- und Kommunikationskultur und vor allem für Ihre so ehrliche, unkomplizierte und pragmatische Art der Zusammenarbeit. Es ist immer schön, wenn Sie im Haus sind!”

Linda Horn, Lehrerin an der Mittelschule Alfonsstraße

“Ich wiederhole mich hier zwar, dennoch muss ich [...] noch einmal sagen, dass diese besondere Woche [der Lernreise] auch mir im Gedächtnis bleiben wird und auf vielen Ebenen nachhallt.”

Partnerschaften

Wir finanzieren unsere Aktivitäten basierend auf vier Säulen: Stiftungen, Unternehmen, öffentliche Förderung und Einzelspenden.
Wir bedanken uns sehr herzlich bei allen Unterstützer:innen im Jahr 2023!

Stiftungen

Reinhold-Beitlich Stiftung
SWM Bildungsstiftung
Beisheim Stiftung
HOPP Foundation
Deutsche Stiftung für Engagement und Ehrenamt

Unternehmen

Salesforce
Disney
Ratioform
Sparda Bank München

Öffentliche Förderung

Referat für Bildung und Sport,
Referat für Klima- und Umweltschutz München

Einzelspenden

Crowdfunding-Kampagne bei betterplace.org

Partnerschaften

Pressemitteilung der Stadtwerke München

“[Die Jugendlichen] verstehen gesellschaftliche Herausforderungen, übernehmen Verantwortung, beeinflussen Veränderungen zum Besseren mit dem Ziel, eine nachhaltige und faire Lebenswelt zu gestalten [...] – Lernen wird dadurch bedeutungsvoll.”

Alisa Wieland, Bereichsleiterin Bildung bei der Beisheim Stiftung

“Wir freuen uns sehr, 21future dabei unterstützen zu können, mit Hilfe der SDG Lernreisen Jugendlichen Wissen zu elementaren Themen der Nachhaltigkeit zu vermitteln und mit ihnen Lösungsstrategien zu entwickeln. Somit stärken die Lernreisen auch die Selbstwirksamkeit und Selbstreflexion junger Menschen und legen einen wichtigen Grundstein zur Persönlichkeitsentwicklung.”

Artikel & Auftritte

Wir freuen uns sehr über Möglichkeiten, unsere Aktivitäten in der Öffentlichkeit zu präsentieren. Hier einige Highlights aus dem Jahr 2023:

Unser Jubiläum:
5 Jahre 21future

Anlässlich unseres 5-jährigen Jubiläums haben wir ein **Video** veröffentlicht, das unsere Aktivitäten mit den Schüler:innen zeigt.
Klicken Sie **hier**, um es anzusehen.

Zudem haben wir uns sehr gefreut, auch in diesem Jahr einen Artikel über unsere SDG Lernreisen zu veröffentlichen - dieses Mal in der Zeitschrift "Grundschule".
Westermann-Verlag, 3-2023, S.32

Neben unserem wohl höchsten Vortrag auf dem "Wheel of Hope" anlässlich des "Day of Hopes" in München, hatte Gründer und Geschäftsführer Tahir Hussain die Möglichkeit, beim Event "Zukunft Stiftung - Philanthropie im Wandel" an einer Paneldiskussion zum Thema "Wie Jugend Philanthropie gestaltet" teilzunehmen - initiiert durch unser Partner-unternehmen Salesforce.